

Harju maakond Lääne-Harju vald Vihterpalu küla  
Vihterpalu metskond 18 (katastritunnus 56201:002:0270) katastriüksuse  
JAGAMISE PIIRIETTEPANEK

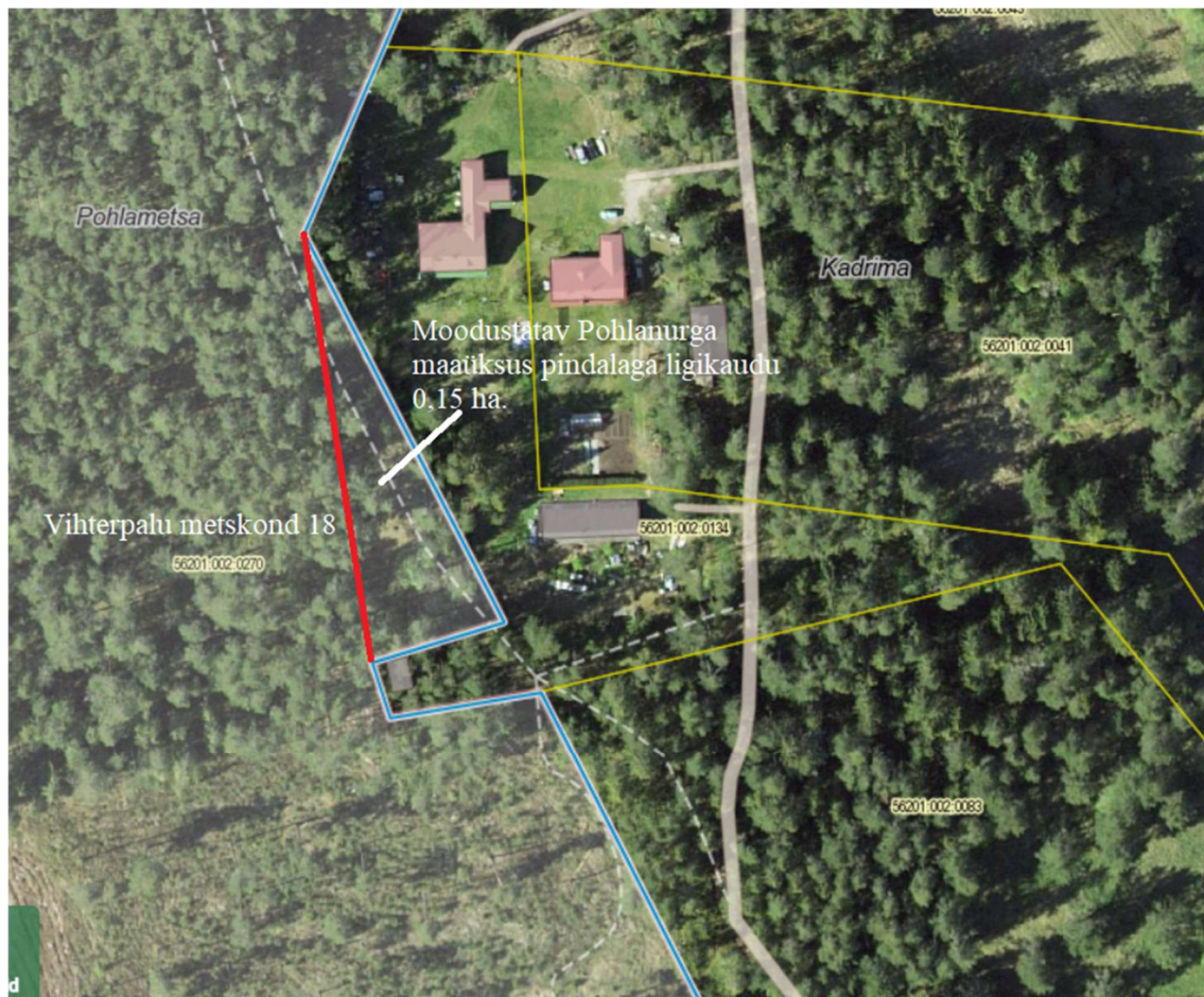

Kooskõlastatud: RMK Harjumaa metskonna metsaülem Jaan Schults  
/allkirjastatud digitaalselt/

Kohaliku omavalitsuse esindaja Lääne-Harju Vallavalitsuse keskkonna- ja  
ehitusosakonna nõunik Erkki Pratka  
/allkirjastatud digitaalselt/

           katastriüksuse jagamise piir

Koostas: RMK maakorraldustoimingute spetsialist Eleri Laidma /allkirjastatud digitaalselt/



# LÄÄNE-HARJU VALLAVALITSUS

## KORRALDUS

Paldiski

15.03.2022 nr 211

### **Katastriüksuse jagamine, moodustuvate katastriüksuste lähiaadresside ja sihtotstarvete määramine**

Riigimetsa Majandamise Keskus on esitanud taotluse Lääne-Harju vallas Vihterpalu külas asuva kinnistu (registriosa nr 14404450) koosseisus oleva katastriüksuse Vihterpalu metskond 18 (katastritunnus 56201:002:0270, pindala 65,57 ha, sihtotstarve 100% maatulundusmaa) jagamiseks kaheks eraldiseisvaks katastriüksuseks vastavalt lisatud katastriüksuse jagamise piiriettepanekule. Katastriüksus asub hajaasustuses ja ei ole hoonestatud.

Tulenevalt eeltoodust ja asjaõigusseaduse § 54 lõike 1, maakatastriseaduse § 18 lõike 1 punkti 1, § 18<sup>1</sup> lõike 9, maakorraldusseaduse § 2 lõike 2 punkti 4, § 3 lõike 1, § 13 lõigete 1 ja 2, ruumiandmete seaduse § 50 lõike 1 punkti 4 ja § 54 lõike 1, kohaliku omavalitsuse korralduse seaduse § 30 lõike 1 punkti 4 ja Lääne-Harju Vallavolikogu 27.03.2018 otsuse nr 43 „Ülesannete delegeerimine“ alusel ning kooskõlas keskkonnaministri 16.06.2021 määrusega nr 32 „Aadressiandmete süsteem“

1. Anda nõusolek Lääne-Harju vallas Vihterpalu külas asuva kinnistu (registriosa nr 14404450) koosseisus oleva katastriüksuse Vihterpalu metskond 18 (katastritunnus 56201:002:0270, pindala 65,57 ha, sihtotstarve 100% maatulundusmaa) jagamiseks kaheks eraldiseisvaks katastriüksuseks vastavalt lisatud katastriüksuse jagamise piiriettepanekule ning määrata jagamisel moodustuvate katastriüksuste lähiaadressid ja sihtotstarbed järgmiselt:

Lähiaadress	Sihtotstarve
1.1 Vihterpalu metskond 18	100% maatulundusmaa
1.2 Pohlanurga	100% maatulundusmaa

2. Teha korraldus teatavaks Riigimetsa Majandamise Keskusele ja Maa-ameti katastri registriosakonnale.

3. Korraldus jõustub teatavakstegemisest.

4. Käesoleva korralduse peale võib esitada vaide Lääne-Harju Vallavalitsusele või kaebuse Tallinna Halduskohtule (Pärnu mnt 7, 15082 Tallinn) 30 päeva jooksul korralduse teatavakstegemisest arvates.

(allkirjastatud digitaalselt)  
Jaanus Saat  
vallavanem

(allkirjastatud digitaalselt)  
Anti Pärtel  
vallasekretär